

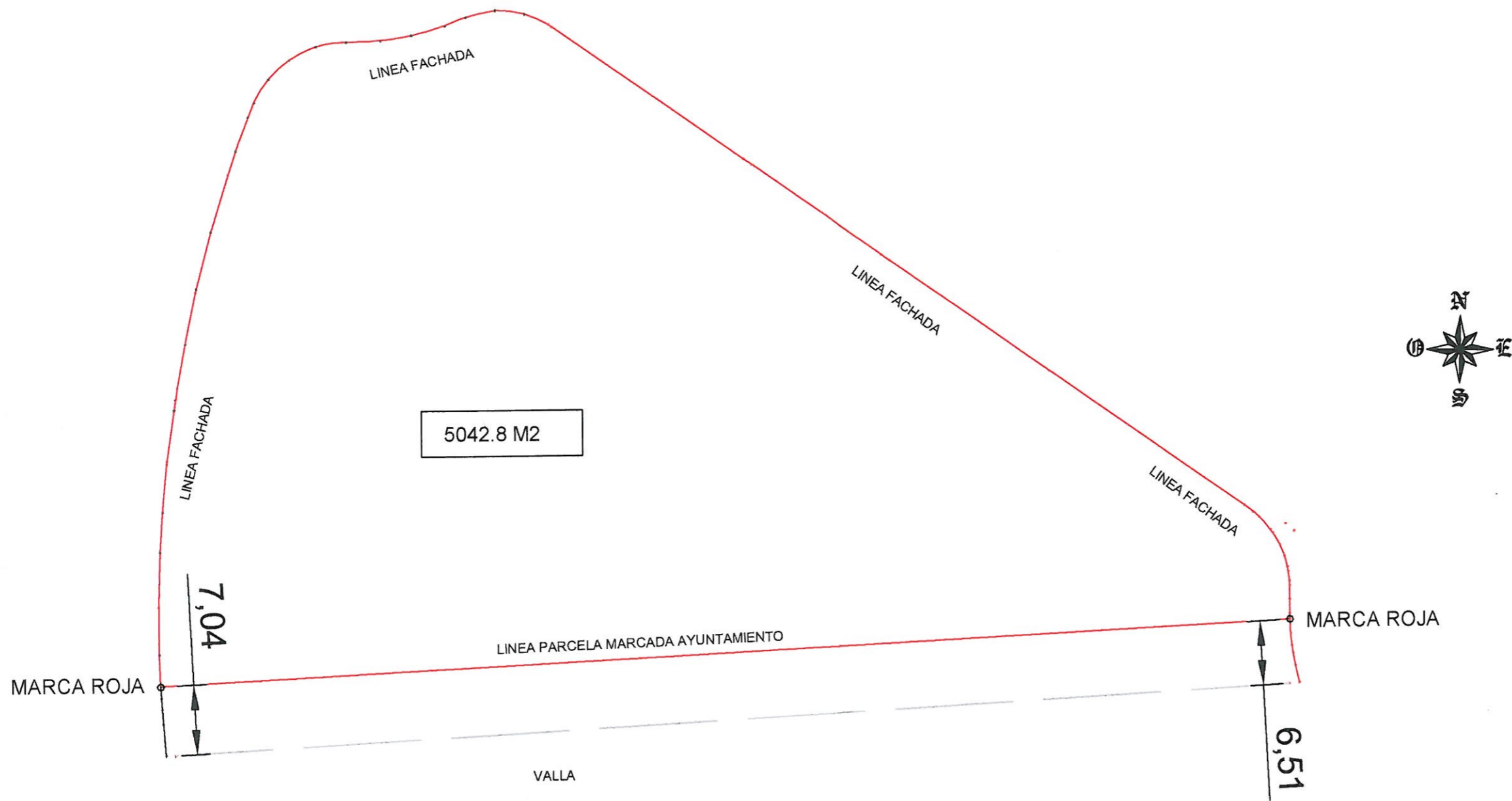

<p>INDIET INSTITUTO DE INGENIERIA Y TOPOGRAFIA</p>	PROYECTO: LEVANTAMIENTO TOPOGRAFICO PARCELARIO	
	SOLICITANTE: ADELAIDA FRASQUET	
FRANCISCO FAUS JUAN INGENIERO T. TOPOGRAFO COLEGIADO 3771 AVENIDA R. ARGENTINA N° 62 Tel. 607357426 GANDIA	PLANO: PLANTA GENERAL REF. CATASTRAL 4860502YJ4146S0001US REF. CATASTRAL 4860501YJ4146S0001ZS REF. CATASTRAL 4860503YJ4146S0001HS	ESCALA: 1/500
	SITUACION: TERMINO MUNICIPAL DE GANDIA (VALENCIA)	N° PLANO 1
FECHA: FEBRERO 2008		



	PROYECTO: LEVANTAMIENTO TOPOGRAFICO PARCELARIO	
	SOLICITANTE: ADELAIDA FRASQUET	
FRANCISCO FAUS JUAN INGENIERO T. TOPOGRAFO COLEGIADO 3771  AVENIDA R. ARGENTINA N° 62 Tel. 607357426 GANDIA	PLANO: PLANTA GENERAL REF. CATASTRAL 5061201YJ4156S0001XH	ESCALA: 1/500
	FECHA: FEBRERO 2008	SITUACION: TERMINO MUNICIPAL DE GANDIA (VALENCIA)